

# Besondere Teilnahmebedingungen zur gewerblichen Fahrzeugverkaufsbörse

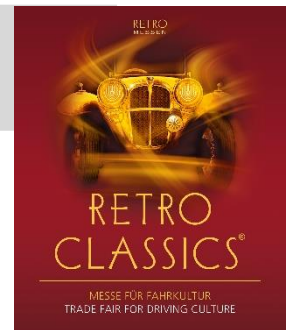

## 1. Veranstaltung:

RETRO CLASSICS® 2023 – Messe für Fahrkultur

## 2. Veranstaltungsort der gewerbliche Fahrzeugverkaufsbörse:

Halle 6

## 3. Termine:

3.1.	<u>Ausstellungsdauer:</u>	23. – 26. Februar 2023		
3.2.	<u>Öffnungszeiten:</u>	<u>für Besucher:</u>	<u>für Aussteller:</u>	
	Donnerstag, 23. Februar 2023:	11.00 – 19.00 Uhr	07.00 – 20.00 Uhr	
	Freitag, 24. Februar 2023:	09.00 – 18.00 Uhr	07.00 – 19.00 Uhr	
	Samstag, 25. Februar 2023:	09.00 – 18.00 Uhr	07.00 – 19.00 Uhr	
	Sonntag, 26. Februar 2023:	09.00 – 18.00 Uhr	07.00 – 19.00 Uhr	

### Anfahrt:

Landesmesse Stuttgart GmbH / Einfahrt Tor 1 / Anlieferung / 70629 Stuttgart

### Anlieferungszeiten:

Mittwoch,	22. Februar 2023:	07.00 – 20.00 Uhr
Donnerstag,	23. Februar 2023:	07.00 – 09.00 Uhr

Die Einfahrt ist nur gegen Vorlage des Formulars „Einfahrtberechtigung“ der RETRO Messen GmbH möglich. Dieses Formular gilt gleichzeitig als Zulassung. Das Datenblatt ist während der gesamten Ausstellungsdauer sichtbar an der Scheibe des Fahrzeugs anzubringen. Datum und Öffnungszeiten der Halle sind für alle Aussteller verbindlich.

- 3.3. Die Anlieferungszeiten bzw. Annahme der Oldtimer sind:  
Mittwoch, 22. Februar 2023: 7.00 bis 20.00 Uhr  
Donnerstag, 23. Februar 2023: 7.00 bis 9.00 Uhr

**Verkaufte Fahrzeuge können täglich nach Messeschluss ausgetauscht werden.** Der Austausch der Fahrzeuge ist eine Stunde vor und nach der Besucheröffnungszeit vorzunehmen. Das Datenblatt des verkauften Fahrzeugs ist den Aufsichtspersonen der Messe bei Ausfahrt auszuhändigen. Für das neu zu präsentierende Fahrzeug wird dem Aussteller ein Blanko-Datenblatt ausgehändigt.

## 4. Zulassung:

Zur Fahrzeugverkaufsbörse werden alle **Oldtimer** bis zum **Baujahr 1992** und **Youngtimer** bis zum **Baujahr 2001** zugelassen. Fahrzeuge im Bereich **Neo Classics** sind zwischen den **Baujahren 2002 bis 2022** zugelassen. Die Entscheidung über die Zulassung eines Fahrzeuges trifft die RETRO Messen GmbH. Es ist kein Messestandbau zulässig. Wenn der Aussteller mehrere Stellplätze anmeldet, wird die RETRO Messen GmbH versuchen, diese zusammenhängend zu platzieren. Ein Rechtsanspruch besteht nicht. Fahrzeuge mit Verbrennungsmotoren dürfen in der Halle nur mit weitgehend leerem Tank (minimaler Ausschlag der Tankanzeige im Reservebereich) ausgestellt werden. Der Treibstofftank muss abgeschlossen sein. Gasbetriebene Fahrzeuge dürfen nur mit schriftlicher Genehmigung des Bürger- und Ordnungsamts Leinfelden-Echterdingen ausgestellt werden.

## 5. Gebühren:

Halle 6:                      Stellplatz für ein Fahrzeug: 380,- €\* / ein Motorrad: 135,- €\* / Neo Classics: 490,- €\*

Im Preis für den Stellplatz zum Verkauf des angemeldeten Fahrzeugs ist kein weiterer Parkplatz auf dem Messegelände enthalten.  
\*Alle Preise verstehen sich inklusive der jeweils gesetzlichen Umsatzsteuer (nach UStG in der jeweils gültigen Fassung)

## 6. Zahlungsbedingungen:

Es werden nur Anmeldungen mit kompletten Angaben der Fahrzeugdaten angenommen. Nach Eingang der Anmeldung und der Zulassung des Fahrzeuges stellt die RETRO Messen GmbH eine Rechnung, die sofort zur Zahlung fällig ist, sofern in der Rechnung nichts anderes bestimmt wird.

Zahlungen sind ohne Abzüge an eine der auf der Rechnung aufgedruckten Bankverbindungen zu zahlen. Scheckzahlungen sind nicht zulässig.

Nach Prüfung und Bearbeitung der Zulassung und Zahlungseingang erhält der Aussteller von der RETRO Messen GmbH bis Anfang Februar 2023 eine Zugangsberechtigung in Form eines Sonderausweises für Aussteller der Fahrzeugverkaufsbörse und eine Platznummer, die für die Platzierung verbindlich ist. Pro angemeldetem Fahrzeug wird 1 Ausweis zur Verfügung gestellt, mit dem der Fahrer des Fahrzeuges Zutritt erhält.

## 7. Rücktritt:

Bei Rücktritt nach Übermittlung der Anmeldung, egal aus welchem Grund, ist die Rückerstattung der Gebühr ausgeschlossen. Eine Rückzahlung der Gebühr bei Nichterscheinen ist ausgeschlossen.